

SPORT CLUB ORIENTE



1. Nome: Caroline Felix Thomaz
CPF: 047.839.420-99
Data de Nascimento: 25/11/1997
Inscrição CBF (se tiver): _____



2. Nome: Tainara Emanuelli Walker Nunes
CPF: 039.858.340-40
Data de Nascimento: 08/08/1996
Inscrição CBF (se tiver): _____



3. Nome: Indianara Franciele Walker Nunes
CPF: 039.527.950-03
Data de Nascimento: 30/08/1995
Inscrição CBF (se tiver): copia



4. Nome: Thais dos santos
CPF: 035.863.290-08
Data de Nascimento: 30/08/1996
Inscrição CBF (se tiver): copia

SPORT CLUB ORIENTE

5. Nome: Maria Daniete Gonçalves

CPF: 024.787.270-99

Data de Nascimento: 03/11/1990

Inscrição CBF (se tiver): copia



6. Nome: Daniele Fernanda Kichler

CPF: 051.476.520-86

Data de Nascimento : 12/09/2002

Inscrição CBF (se tiver): copia



7. Nome: Ingrid de Lima Pedroso

CPF: 032.744.830-01

Data de Nascimento: 28/04/1995

Inscrição CBF (se tiver):

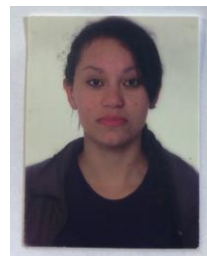

8. Nome: Katina Taina Lima Pinto

CPF: 044.962.100-61

Data de Nascimento: 31/08/1995

Inscrição CBF (se tiver):



SPORT CLUB ORIENTE



9. Nome: Elnaticia da Silva Bezerra Forte

CPF: 000.574.740-60

Data de Nascimento: 11/11/1981

Inscrição CBF (se tiver):



10. Nome: Nicole Spindler da Silva

CPF: 040.961.680-09

Data de Nascimento: 11/09/1997

Inscrição CBF (se tiver):



11. Nome: Angelica Weschenfelder Martim Bianco

CPF: 011.920.980-21

Data de Nascimento: 20/03/1989

Inscrição CBF (se tiver):



12. Nome: Katiane Aline Koehler Auler

CPF: 031.889.230-82

Data de Nascimento: 29/05/1996

Inscrição CBF (se tiver):

SPORT CLUB ORIENTE

13. Nome: Leticia Borges Carneiro

CPF: 873.694.780-68

Data de Nascimento: 08/01/1996

Inscrição CBF (se tiver):



14. Nome: Liciane Aline Thomas Braun

CPF: 026.672.030-70

Data de Nascimento: 02/03/1993

Inscrição CBF (se tiver):



15. Nome: Taís Suelen Silva Darpmuller

CPF: 040.223.250--03

Data de Nascimento: 28/06/1999

Inscrição CBF (se tiver):



16. Nome: Victoria Natali Souza da Fontoura

CPF: 018.064.990-61

Data de Nascimento: 23/12/1993

Inscrição CBF (se tiver):



SPORT CLUB ORIENTE

17. Nome: Caroline Ercy de Paula Souza

CPF: 037.112.430-10

Data de Nascimento: 15/07/1994

Inscrição CBF (se tiver):

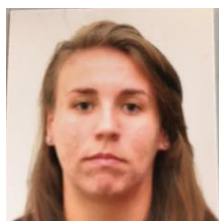

18. Nome: Larissa Rolim da Silva

CPF: 039.560.180-01

Data de Nascimento: 23/01/1996

Inscrição CBF (se tiver):

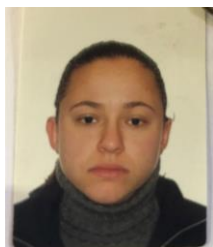

19. Nome: Elisabeth Cristina Pereira da Costa

CPF: 010.814.120-97

Data de Nascimento: 28/09/1997

Inscrição CBF (se tiver):



20. Nome: Gabriela Domingues Goulart

CPF: 029.506.510-97

Data de Nascimento: 08/02/1992

Inscrição CBF (se tiver):



SPORT CLUB ORIENTE

21. Nome: Karla Chaves Loureiro

CPF: 014.065.790-84

Data de Nascimento: 24/02/1993

Inscrição CBF (se tiver):



22. Nome: Carlyne da Rocha Capistrano

CPF: 837.457.260-49

Data de Nascimento: 01/12/1987

Inscrição CBF (se tiver):



23. Nome: Julianne Lopes Pereira Dias

CPF: 867.414.110-20

Data de Nascimento: 25/07/1997

Inscrição CBF (se tiver):



24. Nome: Vanessa Ferreira da Silva

CPF: 038.982.820-31

Data de Nascimento: 29/07/1997

Inscrição CBF (se tiver):



SPORT CLUB ORIENTE



25. Nome: Shirlei Oliveira Franco Lopes

CPF: 004.192.210-77

Data de Nascimento: 02/02/1985

Inscrição CBF (se tiver):



26. Nome: Amanda Cassel da Silva

CPF: 038.076.950-80

Data de Nascimento: 03/09/1994

Inscrição CBF (se tiver):